«… слава в вышних Богу, и на земле мир, в человеках благоволение!»
(Лук.2:14)

РОЖДЕСТВО

Краснодарский Край — 2018г.

Сборник рождественских стихов и песен
ориентирован на детей и подростков.
Но будет интересен молодежи и взрослой аудитории.

РАСПРОСТРАНЯЕТСЯ БЕЗВОЗВМЕЗДНО

Рождество

Дик Вадим

О рождении Христа
Говорили небеса.
Ангелы с небес вещали -
Пастухам всё рассказали.

В Вифлеем они пошли
И Иисуса там нашли.
Не в хоромах и шелках,
На соломе в пеленах.

А потом пошли повсюду
Радость возвещать всем людям.

Рождество к нам пришло

Спесивцева Оксана

Рождество к нам сегодня пришло.
На душе так тепло, хорошо!
Ведь Младенец нам дан,
Мир спасти — Его план,
Чтобы не погубило нас зло.

***

Касимова Алена

Я сегодня очень рад!
Ликованью нет преград!
Для меня дороже всех —
Той звезды небесный свет.

Божья вечная любовь
Говорит с небес без слов!
Прославляю я Христа!.
В Нём – спасенья полнота!

Бог исполняет обещание

Корецкая Елена

Царила ночь во всей земле Иудиной,
На небе звезды и луна зажглись.
А пастухи, места оставив людные,
Своих овец на поле стерегли.

Вдруг озарились небеса сиянием,
Пред пастухами ангел вдруг предстал,
Внимающим сказал он с ликованием,
Что Бог исполнил то, что обещал,

Да! В Вифлееме, в городе Давидовом,
Спаситель мира, Иисус рожден.
И тут же люди хор небес увидели -
Пел Богу славу и хваленье он.

Когда не видно стало небожителей,
То поспешили в город пастухи.
И там Младенца чудного увидели -
Того, о Ком им ангел возвестил.

А в небе звезды вспыхивали ясные -
Негласные свидетели того,
Что обещанья Божьи обязательно
Исполнятся в назначенный Им срок.

***

Лебедева Екатерина

Гостеприимством славился восток,
Но наступило переписи время,
И малый Вифлеем вместить не смог
Со всех сторон стекавшихся евреев.

В числе последних в городок вошло
Семейство, ожидавшее Младенца,
Но занят был здесь каждый дом жилой.
Смеркалось. Отдохнуть бы и согреться.

Нашёлся незатейливый ночлег.
Здесь в мир родился Иисус Спаситель.
И в этот скромный и обычный хлев
Гостей послал Господний небожитель.

Иосифа, Марию, пастухов
Объединяла трепетная радость.
Причиной стала Божия любовь,
Которая в Младенце проявлялась...

Открыт гостеприимно Божий дом.
Христос сближает нас, таких различных.
И радостно в стремлении одном
Мы всей душою Господа величим.

***

Лебединская Виктория

Сердцу искреннему радость
Рождество несет,
Божью милость, мир и благость.
Не грусти, народ!

Не тревожь печалью сердце,
Помни Рождество!
Дарит Бог в святом Младенце
Жизни торжество!

Всем, кто в сердце, как в пещере
Дал Иисусу кров,
Бог дает Свое прощенье
И Свою любовь.

Украшены гирляндами дома

Любич Мария

Украшены гирляндами дома,
И запах ели снова слышен нам -
Царит вокруг красавица зима,
Пришла пора метелям и снегам.

Вновь отмечаем праздник Рождества,
Песнь радости из сердца полилась.
Мы вспомним пастухов и о волхвах,
О милости, что с неба снизошла.

О той Звезде, что в небесах зажглась,
Звучал небесным строем дивный хор.
Как славы песнь по всей Земле неслась,
Собой наполнив голубой шатёр.

Мы вспомним о смирении Христа,
Как Он оставил в небе Свой престол,
Не устрашившись страшного креста,
Пришёл, чтоб каждый грешник был спасен.

Прославим мы Христа за благодать,
И за любовь, и жертву ради нас.
Нельзя о том никак нам умолчать:
Рождён Спаситель мира, Он нас спас!

Смысл Рождества

Мамонтова Ольга

Рождество стучится тихо в двери.
Суета, мерцание огней,
Ёлки, мишура и угощенья,
Музыка, весёлый смех детей.

Ну, а где же Главный Именинник,
Чьё рожденье празднует весь мир?
Может быть почтения светильник
Заслонил собой земной кумир?

Иисусу как-то в Вифлееме
На соломе место отвели.
Там Он отмечал Свое рожденье.
Он, Создатель и неба и земли!

Как печально это б не звучало:
Смысл потеряли Рождества.
Вспомните, Кто дал всему начало,
Кем живёт и движется земля?!

В этот день Христова Воплощенья
Отведите место для Него!
Не в холодных яслях Вифлеема
А в просторах сердца своего.

Вдоль улиц, освещённых фонарями

Жанна Литвиненко

Вдоль улиц, освещённых фонарями,
Совсем не замечая яркий свет,
Ступает тихо нищенка слепая:
«Ах, почему мне места в мире нет?»

Все празднуют, накрыв столы обильно.
А кто-то, без роскошеств, но в тепле!
Слепая плачет и проходит мимо
Тепла домов, сиянья фонарей.

В палате, закусив губу рыдает,
Мальчишка из приюта — сирота.
Сегодня Рождество, он это знает,
Но не пришли к нему его друзья.

Они спешат украсить дом гирляндой
И предвкушают праздничный банкет.
А мальчик в потолок уткнувшись взглядом,
Глотая слезы, ждет к себе гостей.

Вдоль улиц, освещённых фонарями
Гуляет ветер и мороз скрипит.
Все люди о Христе, конечно знают,
О Нём весь мир сегодня говорит.

И кто-то в дом зовёт к себе слепую,
Больных спешит утешить и сирот.
Ведь даже Иисусу в ночь такую
Нашелся все же в Вифлееме кров!

НАСТУПИЛО РОЖДЕСТВО!

Петер Наталья

Ныне в мире торжество,
Наступило Рождество!
Это праздник всех людей,
Он для взрослых и детей.
Ведь родился в мир Христос
И спасенье нам принёс.
Поздравляю всей душой
С этой радостью большой!

Звёзды

(декламация)

Разумовская Елена

Все вместе: Мы сегодня празднично мерцаем,
С Рождеством Христовым поздравляем.

1. Я сияю особенно ярко,
Разгоняя вокруг темноту.
Чистый лучик мой будет подарком
Дорогому Иисусу Христу.

2. Звёздочка волхвов вела
В Вифлеем к Младенцу
Я, конечно, не она,
Но хочу всем сердцем
Всех, и взрослых, и детей
Привести к Царю царей.

3. Родился Спаситель! Как это чудесно!
Я свет свой дарю неземному Младенцу!

4. Я сегодня от души сверкаю,
Ангельскую песню вспоминаю.

И мотив прекрасный этой песни
Наполняет радостью небесной.

5. Мой скромный свет не так силён,
Но радует Иисуса он.
Хочу я людям рассказать,
Что Бог даёт всем благодать.

6. Свечу я, как могу,
Чтоб праздник осветить!
Христос пришёл, чтоб все
Могли с Ним в небе жить!

7. Пусть я звёздочка небольшая
Но люблю Иисуса тоже,
Потому что прекрасно знаю,
Что Он очень-очень хороший!

8. Иисуса люблю от сердца,
Он родился и для меня,
И сегодня со всеми вместе
Бога радостно славлю я.

9. Я тоже радостно свечусь,
Ведь в мир родился Иисус!

10. Я маленькая звёздочка,
Лью света я немного,
Но, как и все, восторженно
Сегодня славлю Бога!

11. Я хочу, чтобы мой чистый свет
Про Младенца Иисуса напомнил,
Ведь чудесней события нет,
Чем приход Его в мир наш огромный.

Все вместе: Мы сегодня празднично мерцаем,
С Рождеством Христовым поздравляем!

Сын завета

Садкова Светлана

Ты будешь матерью Мессии-
Сказал ей ангел.
Ликует радостно Мария.
Лети, архангел!
Младенец в яслях. Чудный миг –
То Сам Создатель!
Но в Раму послан злобы рык –
Меч-истязатель.
Рахили слышен плачь и стон-
Нет утешенья...
Дитя в Египте. Он спасён
От истребленья.
Но у Младенца впереди-
Пути, дороги...
Слагай Мария всё в груди:
Слова, тревоги...
Должна отдать своё дитя
За грешных мира.
Услышать стон Его с креста,
Смех конвоира.
Оплакать тело – прах земной,
Прийти к итогу.
Воскресшим встретить. Он живой!
Хваленье Богу!
Качай малютку на руках,-
Всё будет это...
Звезда сияет в небесах.
Спит Сын завета.

Для чего Рождество

Спесивцева Оксана

Сегодня праздник: Рождество!
А знаешь для чего оно?
Бог Сына в грешный мир послал,
Чтоб ты спасенным верой стал.

Поверить нужно лишь Ему,
Он мир даст сердцу твоему.
И будешь ты навек Христов,
Для этого и Рождество.

Поздравляю с Рождеством!

Татаренко Лиана

Спрятались в сугробах все дорожки,
Мир вокруг сверкает серебром.
Падают снежинки на ладошки.
Я вас поздравляю с Рождеством!

Будут нам подарочки, похоже,
Но сказать хочу я не о том.
В мир родился Иисус, Сын Божий.
Я вас поздравляю с Рождеством!

Чтоб со всеми радоваться вместе
Нужно примириться со Христом…
Пусть не смолкнут радостные песни!
Я вас поздравляю с Рождеством!

Звезда
Дик Вадим

Звезда большая осветила
Далекий город Вифлеем.
К спасенью путь она открыла
И радость возвестила всем.

Младенцем в мир пришел, Мессия,
Спасенье грешникам открыл.
И веры укрепились крылья:
Рожденный в наш мир Эммануил!

Звёздочка
Жанна Литвиненко

Звезда сияла в тёмном небе,
Волхвов к Спасителю вела,
Чтоб мы на этом самом месте
Встречали праздник Рождества.

Пример для нас вполне понятен –
Светить и к Иисусу звать.
Давайте будем, сестры, братья,
Как звёздочки во тьме сиять.

Я поверил
Касимова Алена

Пусть я все еще малыш,
Но я все-же знаю:
Ворвалась в ночную тишь
Песня неземная!

Это был рожден Христос,
Любящий всех деток.
Он – спасение и жизнь.
Я поверил в это!

Рождество

Корецкая Елена

Пусть уйдут печаль и грусть,
В этот день прекрасный.
Вспоминаем: Иисус
Спал однажды в яслях.

Он оставил небеса
И пришел на землю,
Чтобы исцелить сердца,
Подарив спасенье.

Светлый праздник, Рождество, -
Это в небо доступ;
Будем петь мы вновь и вновь:
"Слава в вышних Богу!"

Ликование

Надежда Велисевич

Ликующих Небожителей
Сонмы поют во тьме.
Рождённого в мир Спасителя
Величит душа в ответ.

Давно возвестили Ангелы, -
И ныне мы слышим весть:

Для всех, кто желает пламенно,
У Бога прощенье есть!

Та Кровь, что пролита жертвенно,
На почву упав души,
Взрастает цветком Божественным
И вечная зреет жизнь…

И небеса отворяются,
Молитве открыв пути,
Когда вдруг звучит раскаянно
Спасительное «прости!».

С рожденьем души для вечности
Торжественен вышний Град.
Дай, Господи, всем нам верности -
Не поглядеть назад!

На соломенной постели

Виталий Стрелков

На соломенной постели
Безмятежно спит Младенец.
Эта маленькая кроха -
Драгоценный дар от Бога!

Пастухи с большим волненьем
Кротко встали на колени.
Нет, не зря они бежали —
Славу Господу воздали!

Иисуса мы прославим -
Кто желает - пойте с нами.
Он пришёл на эту землю
Дать тебе и мне спасенье!

Звездочка

Касимова Алена

Ярче, звездочка гори!
Об Иисусе говори!
Чтобы каждый человек
Полюбил Его навек!
Ярче, звездочка, сияй!
Всех зови в небесный край!

***

Татаренко Лиана

В огнях гирлянд сверкают магазины,
Спешат по тротуарам пешеходы,
И украшают к празднику витрины,
И празднично-торжественна погода...

В домах уютно и красиво стало:
Подарки, ёлки, праздничные свечи...
И грустно что в больших нарядных залах
Нет Иисусу места в этот вечер

А мы сегодня просто и сердечно
Позвали Иисуса к нам на праздник!
Пусть будет всем желанной эта встреча
Рождённый Бог всем людям дарит счастье!

Ночь на Рождество - она прекрасна!

Жанна Литвиненко

Праздник Рождества горит огнями
Красочных гирлянд, бенгальских свеч.
Дарятся подарки меж друзьями,
Праздник Рождества — милее всех!

Ярким светом в небесах сияет
Та, что в Вифлеем вела волхвов.
Звёзд мерцанье нам напоминает,
Как чудесна Божия любовь.

Ночь на Рождество — она прекрасна!
Всем живущим людям говорит,
Что Младенец кроткий в бедных яслях
Дарит нам спасение и мир.

В Рождество встречаемся с друзьями,
Людям мы о Боге говорим.
От души всех ближних поздравляем
И поём красивые псалмы.

Но всего приятней Иисусу
Вовсе не богатые дары,
Хочет от греха спасти Он души.
Сердце — Иисусу подари!

В этот вечер так легко поверить

Александр Рыжов

Иисуса празднуем рожденье,
Слава Богу, полн сегодня дом.
О Спасителе поешь со всеми,
Почему ж еще ты не спасен?

Почему, желая ближним счастья,
Мира, света, радости, тепла,
Не спешишь к молитве обращаться?
Иисус – источник всяких благ.

В Рождество так хорошо на сердце,
Отступают шум и суета.
В этот вечер так легко поверить,
Жить решить отныне для Христа.

Этот праздник будет пусть особым:
В самой-самой глубине души
Повстречайся с милостивым Богом,
Судьбоносный выбор соверши.

***

Касимова Алена

Как красиво снег кружится,
Украшая тополя!
И сияют счастьем лица
В день Христова Рождества!

Чтобы сердце было чистым,
Как искристый белый снег,
Должен Иисус родиться
В твоём сердце, человек!

***

Татарчукова Евгения

Рождественская песня
В собрании звучит.
Ей в такт моё сердечко
Так радостно стучит:

Родился мой Спаситель!
Родился Иисус!
Хочу его хвалить я,
Служить Ему стремлюсь!

Не выдумка, не сказка -
Пророчества слова.
В простых, убогих яслях
Сын Божий мирно спал.

Он в мир пришёл Младенцем,
Чтоб дать спасенье нам.
Поверил я всем сердцем
Евангельским словам.

Какие подарки?

Жанна Литвиненко

Золото, ладан и смирну
В дар Иисусу Христу
Дружно волхвы подарили.
Что я Ему принесу?

Нет драгоценностей в доме,
Нет ароматов и смол.
Чтобы Иисус был доволен,
Что мы ему принесём?

Выучу стих «золотой» я,
Песню красиво спою,
И Иисусу покорно
Сердце своё подарю.

Самый лучший праздник

Касимова Алена

Это самый лучший Праздник –
Рождество Христово!
Совершилась Божья тайна –
Плотью стало Слово!
Это значит – с вечным Богом
Можно примириться!
О, спешите все сегодня
Богу поклониться!

***

Широбокова Ирина

Я малыш ещё совсем,
Книги не читаю,
Но про город Вифлеем
Я от папы знаю.

В Вифлееме был рождён
Людям всем Спаситель,
Чтобы каждый был спасён
Грешный мира житель.

Если даст Бог - подрасту,
То хочу сердечно
Жизнь свою отдать Христу,
Чтобы с Ним жить вечно.

Мы праздника дождались

Виталий Стрелков

Мы праздника дождались -
Христова Рождества.
Младенца чтоб прославить,
Возвысим голоса,
Мы будем петь Ему
Восторженно хвалу!

С небес пришёл Сын Божий,
Чтоб мир был на земле.
Он детям Друг надёжный,
И нет Его сильней -
Всех любящих Его
Хранит Он от врагов!

Когда ж большими станем,
Мы будем труд свершать:
Повсюду неустанно
О Боге возвещать.
Чтоб пели все Ему
Восторженно хвалу!

Согрейте!

Жанна Литвиненко

" ... и родила Сына своего Первенца, и спеленала Его,
и положила Его в ясли,
потому что не было им места в гостинице."
(Лук.2:7)

Продрогнув так, что больно шевелиться,
Она сидела тихо на ослице.
Горел надежды скромный огонёчек,
Что в тёплом доме явится Сыночек.

От голода дышать всё тяжелее…
Роптать, однако же, она не смеет.
Ведь Бог всё видит. Даст Марии силы,
Чтобы Младенца Чудного родила.

Не в тёплом доме, не на пышном ложе
Родился Иисус Христос – Сын Божий.
И Царских блюд рабы не подавали,
Лишь пастухи с волхвами поздравляли.

Как хочется мне в эту ночь быть дома
И принимать бездомных, незнакомых.
Чтоб разделить тепло и вкусный ужин,
Помочь тому, кто в стужу занедужил.

Купите хлеба в эту ночь голодным!
И накормите сытно бутербродом.
Согрейте этой ночью тех, кто мёрзнет!
Кто им, несчастным в эту ночь поможет?

Встречать Христа – великая награда!
Давайте будем бедным людям рады.
И станет в эту ночь наш мир добрее
С приходом Иисуса Назарея.

Почему я люблю

Касимова Алена

Знаешь, друг мой, почему
Я Спасителя люблю?
Потому что мой Христос
Жизнь и радость мне принес!
Льётся к небу песнь моя:
Иисусу верю я!
Он оставил трон небес,
И, как чудо из чудес,
Воплотился на земле,
Жизнь даря тебе и мне.
Возлюбил меня Христос.
Сердце я Ему принес.
Не молчи, мой и друг и ты.
Взглянь, с небесной высоты
Нежно звёздочки горят,
Об Иисусе говорят.
В небо всем открыта дверь!
О, приди к Нему теперь!

Первое Рождество

Разумовская Елена

Ветер баюкает землю,
Ясно горят свечи звёзд...
В самой убогой постели -
В яслях - спит сладко Христос.

Ангелов хор с восхищеньем
Господа славит в ночи.
"Мир на земле, благоволенье!" -
Громко над миром звучит.

Льётся Всевышнему слава
От мирозданья всего...
Так в первый раз отмечала
Наша земля Рождество.

Рождество

Садкова Светлана

Раздвигая века и столетья,
Окружившие тайну времён,
Ждём мы, связанны жизнью как сетью,
День, в который Спаситель рождён.
Ель не станет заменой спасенью,
Сколько было попыток - не счесть...
Только стало рожденье ступенью
Воскресенья. Звучит всюду весть:
Он рождён! Богу слава и честь!

Рождественские подарки

Спесивцева Оксана

Сегодня друг другу все дарят подарки,
В обертках красивых, рождественских, ярких.

Друзей и родных с Рождеством поздравляют,
А суть Рождества лишь немногие знают.

Давно существует традиция эта,
Очень уж много десятков столетий.

Ещё мудрецы в дар Христу приносили
С почтением золото, ладан и смирну.

Сын Божий пришел подарить нам спасенье,
Надежду, жизнь вечную, благоволенье.

А ты что подаришь Христу Иисусу?
Не ждет Он подарков изящных, искусных.

Подарка ценней не найдешь для Младенца,
Чем жизнь целиком твоя, разум и сердце.

***

Татаренко Лиана

Рождество - и сердце бьётся радостней!
Не одни мы в этом мире злом.
С нами Бог - и этим много сказано.
Я вас поздравляю с Рождеством!

Тема любви

Широбокова Ирина

Рождество - это тема любви:
Вечный Бог возлюбил человека.
Он пожертвовал Сыном Своим,
Чтоб спасти от грехов нас навеки!

Рождество - это тема любви:
Иисус, нас любя, согласился
На земные страданья идти,
Глубоко с волей Божьей смирился.

Рождество - это тема любви:
Иисус показал нам на деле,
Как до смерти людей возлюбил,
Доказав это личным примером.

Рождество - это тема любви.
Дай, Господь, в своей жизни стремиться,
Подражая поступкам Твоим,
Всех людей так любить научиться.

Возвещают о Рождённом небеса

Виталий Стрелков

Возвещают о Рождённом небеса,
У Марии счастьем светятся глаза,
Сердце трепетно от радости стучит -
От неё рождён Сын Божий в той ночи!

Спит Младенец безмятежно тихим сном,
Всех прекрасней на планете Он сынов!
Тридцать лет земных пройдут от Рождества -
Мир увидит в Нём Спасителя Христа.

Для тебя, оставив царские дворцы,
Принял вид раба, Владыки славный Сын.
Оцени такую честь, мой друг, к себе,
И приди к Нему с раскаяньем в мольбе.

Возвещают о Рождённом небеса,
Пусть твои сияют радостью глаза.
Знай, печалиться нельзя, и унывать -
Принимай в лице Иисуса благодать!

В СИНЕМ НЕБЕ

Н. Петер *Т. Белозуб*

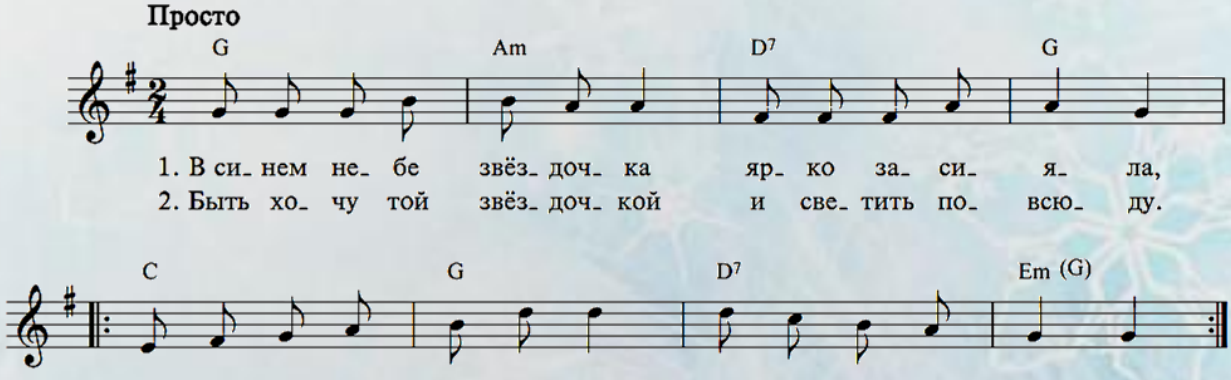

Есть на свете город

Н.Г. Рудакова И. Рудаков.

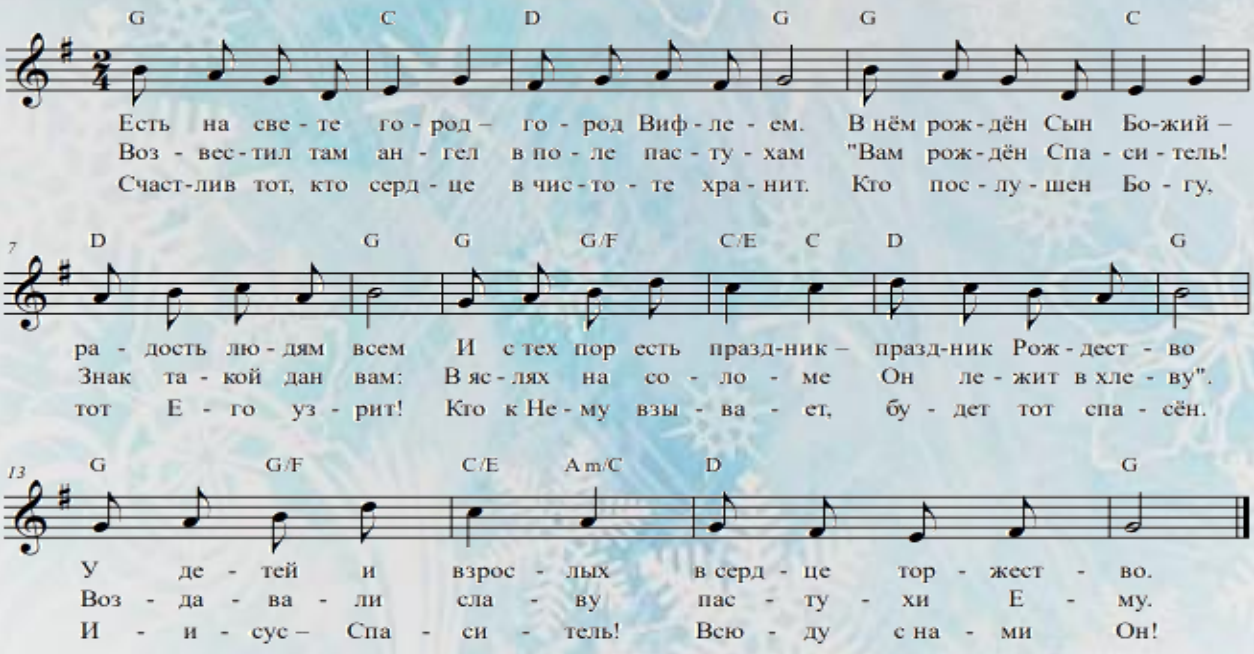

ЗЕМЛЯ СЕДАЯ СПИТ

Ж. Литвиненко *М. Парафейник*

Andantino

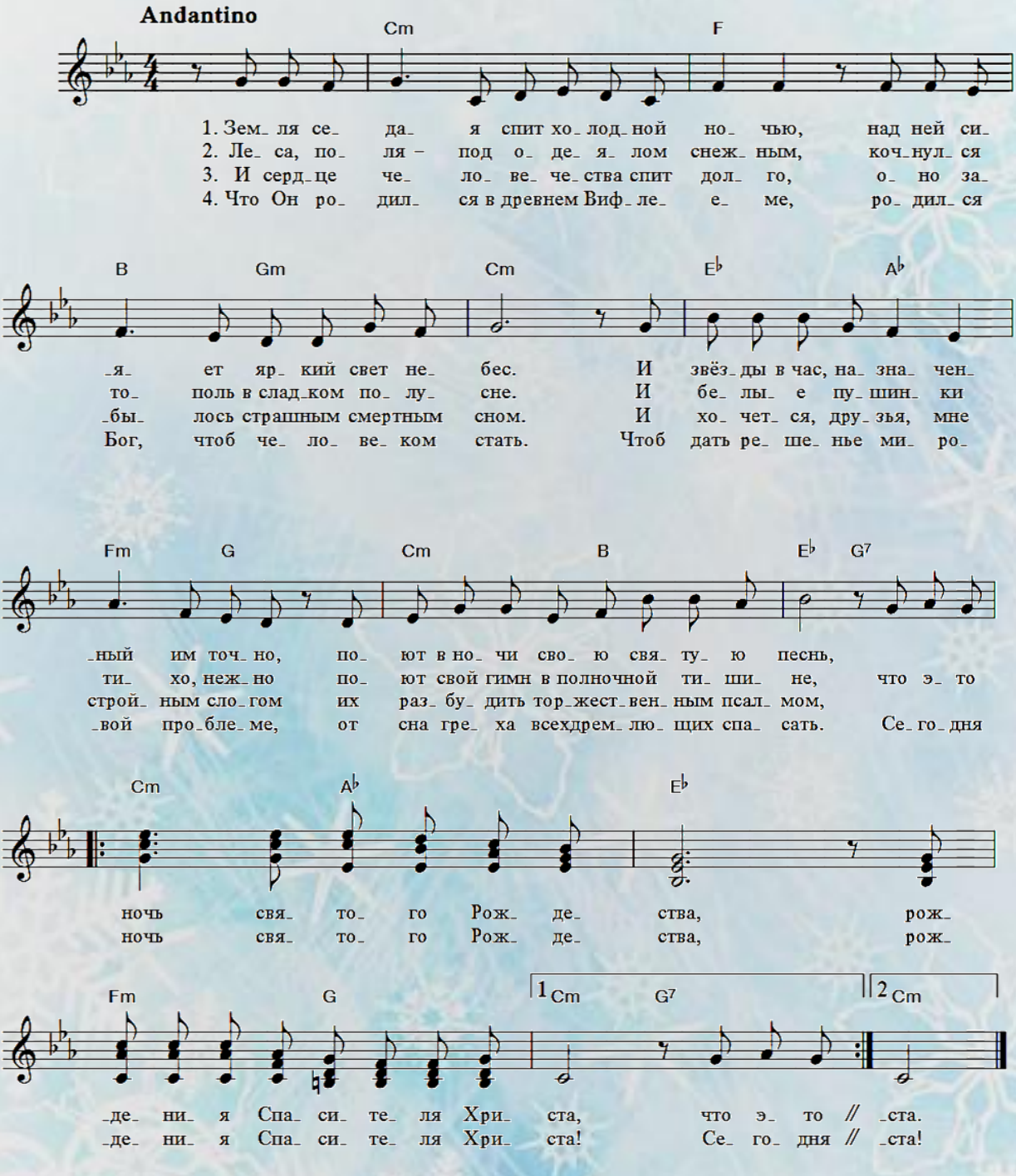

Мы ждали очень долго

П. Бальжик

А. Рыжов

Радостно

Em E Am D

cresc.

mp 1. Мы жда_ли о_чень дол_го, и вот нас_та_ло вре_мя, у Дру_га до_ро_го_го се_

2. Как прос_то и по_нят_но, как близ_ко и дос_туп_но, по_ве_рить толь_ко на_до, и

3. И пе_ре_ста_нет сказ_кой нам Рож_дес_тво ка_зать_ся, и И_и_сус пре_крас_ный на_

4 G Am7 D G C

го_дня день рож_де_нья. *Припев:*

со_вер_шит_ся чу_до. Рож_ден_ствен_ски_е све_чи как звез_доч_ки си_я_ют, ка_

пол_нит ду_шу счас_тьем. *mf*

7 Am B Em E Am7 D

cresc.

кой чу_дес_ный ве_чер, и ра_дос_ти без кра_я. Рож_ден ствен_ски_е све_чи, как

10 G C Am B Em

звез_доч_ки си_я_ют, ка_кой чу_дес_ный ве_чер, и ра_дос_ти без кра_я.

Ответственный за выпуск:

Войтухов Олег **+7 918 954 62 45**

Редактор:

Литвиненко Жанна **+7 9898 312 313**